SOHUB Protect (Smart Home Security)

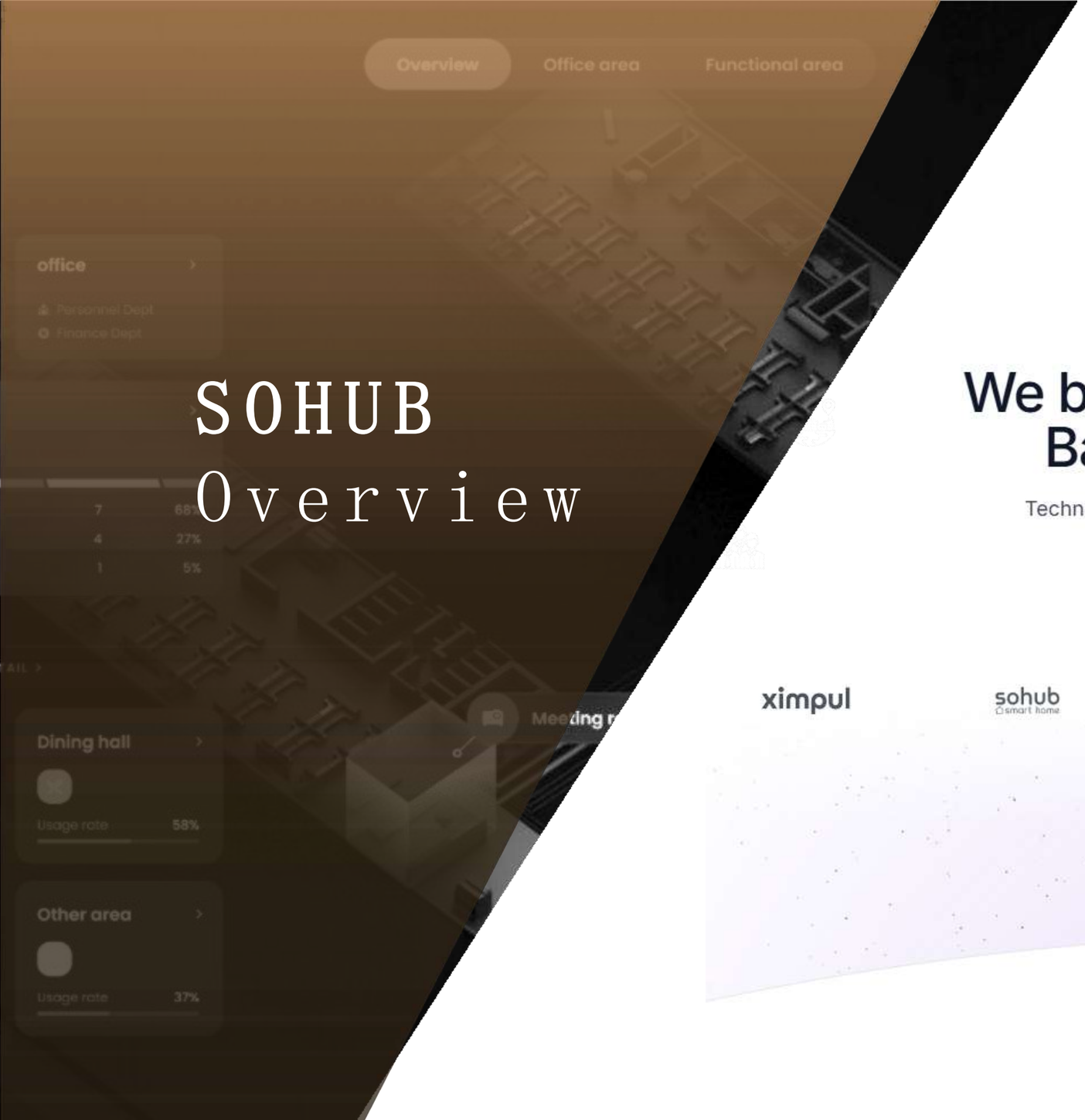

SOHUB
Overview

sohub
Solution Hub Technologies

SOHUB Solution Hub Technologies

We build technology that helps Bangladesh work better.

Technology, built with discipline, to solve real problems — reliably, at scale.

ximpul · sohub smart home · clinee · sohub CONNECT · O Mama Fresh Food • Smart Life · EMP

Initiatives → · Why we exist

OUR FOCUS

Discipline · Transparency · Results

Global Inspiration, Local Innovations

THE MISSION

The gap is execution.

Our beloved country, Bangladesh, is full of challenges. But we believe it is also full of the potential to solve them.

We don't need more ideas. We need disciplined systems that work. Systems that are transparent, reliable, and built to scale.

Our Philosophy

EST.
2022

Passion for Bangladesh
Solving real problems for our people.

Disciplined Method
Data-driven, proven, and scalable.

Usage of Technology
The most scalable way to improve.

Global inspiration. Local innovation.
Inspired by global technology. Engineered for Bangladesh.

বাংলাদেশে চুরি ও ডাকাতির উচ্চ হার:

•বাংলাদেশে চুরি ও ডাকাতির সমস্যা অত্যন্ত গুরুতর। এই সমস্যা বাসা ও ব্যবসার **নিরাপত্তাকে** বিপদগ্রস্ত করছে।

•সাম্প্রতিক পরিসংখ্যান অনুযায়ী, এই ধরনের অপরাধের **হার বাড়ছে**, যা বাসিন্দা এবং ব্যবসায়ীদের মধ্যে উদ্বেগ সৃষ্টি করছে।

•এছাড়া **সিসিটিভি** এর মাধ্যমে চুরি হওয়ার পর এনালাইসিস করা হচ্ছে, কিন্তু চুরি হওয়া প্রতিরোধ করা যাচ্ছে না।

উন্নত দেশগুলোর সাথে তুলনা:

•উন্নত দেশগুলোতে ব্যাপকভাবে **নিরাপত্তা ব্যবস্থা** গ্রহণের ফলে অপরাধের হার উল্লেখযোগ্যভাবে কমে গেছে।

•**উন্নত প্রযুক্তি সংযুক্ত** নিরাপত্তা ব্যবস্থা ব্যবহারের মাধ্যমে এই দেশগুলো নিরাপদ বসবাসের পরিবেশ সৃষ্টি করেছে।

নিরাপত্তা ব্যবস্থার কার্যকারিতা:

- **এফবিআই** এবং অন্যান্য প্রতিষ্ঠানের **গবেষণায়** দেখানো হয়েছে যে নিরাপত্তা ব্যবস্থা অপরাধ প্রতিরোধে **অত্যন্ত কার্যকর**।
- এই রিপোর্টগুলোতে যেখানে নিরাপত্তা ব্যবস্থা গৃহীত হয়েছে সেখানে চুরি ও ডাকাতির হার **উল্লেখযোগ্যভাবে কমেছে**।

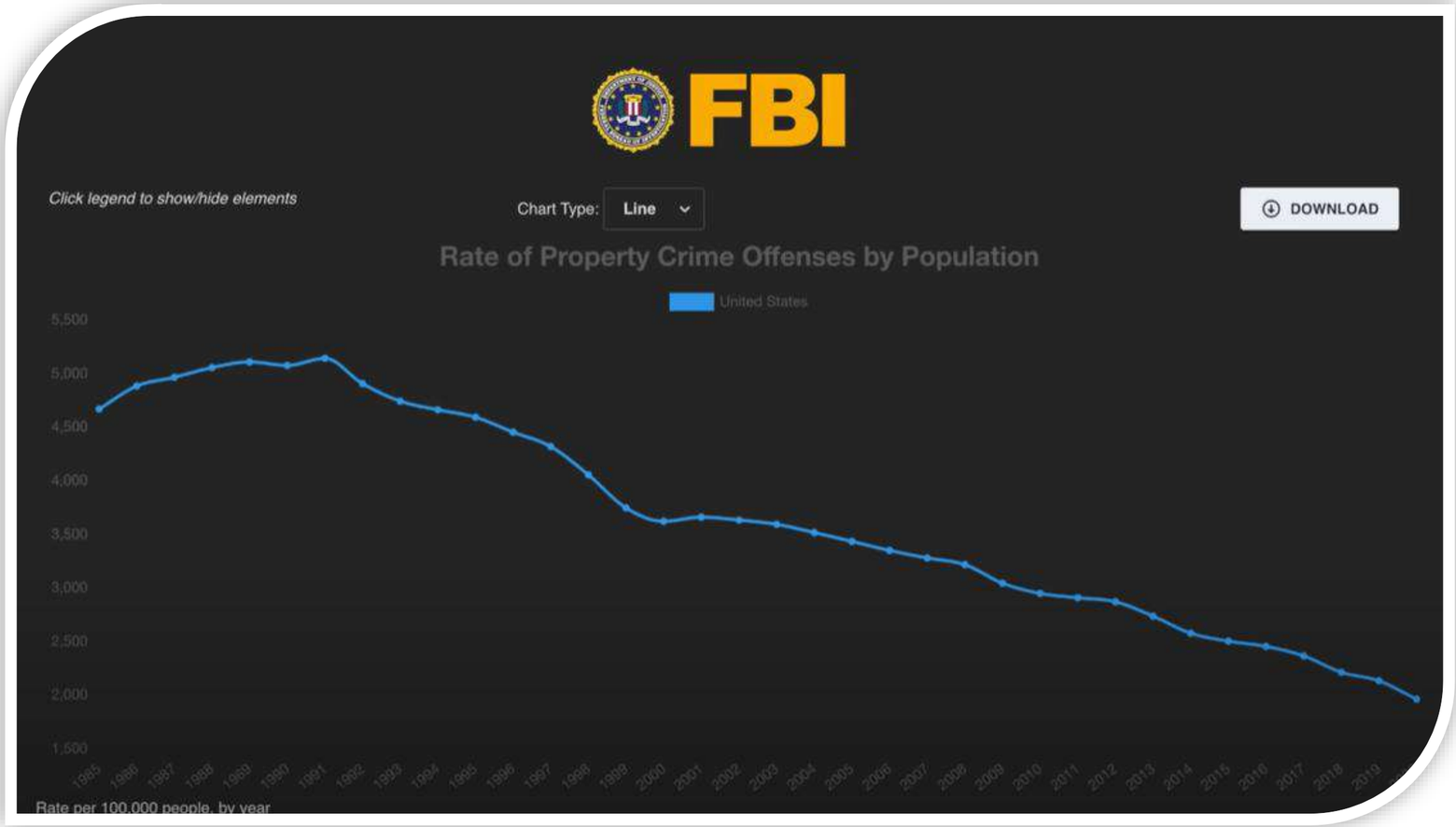

গ্লোবাল মার্কেট শেয়ার এবং বাংলাদেশে বাজারের সম্ভাবনা:

গ্লোবাল মার্কেট শেয়ার:
•উন্নত দেশগুলোতে বাড়ি এবং অফিস নিরাপত্তা ব্যবস্থার ব্যাপক চাহিদা রয়েছে।

•গ্লোবাল স্মার্ট হোম সিকিউরিটি মার্কেট ২০২১ সালে প্রায় $৫২ বিলিয়ন ডলার এবং ২০২৭ সালের মধ্যে $৭৮ বিলিয়ন ডলারের উপরে।

•উত্তর আমেরিকা, ইউরোপ এবং এশিয়া-প্যাসিফিক অঞ্চলে এই নিরাপত্তা পণ্যের বিশাল চাহিদা।

*****বাংলাদেশে বাজারের সম্ভাবনা:*****

•বাংলাদেশে এখনো নিরাপত্তা ব্যবস্থা ব্যাপকভাবে গৃহীত হয়নি, কিন্তু চাহিদা দ্রুত বৃদ্ধি পাচ্ছে।

•উন্নত দেশগুলোর মতো বাংলাদেশেও চুরি ও ডাকাতির **সমস্যা প্রকট**, যা নিরাপত্তা ব্যবস্থার প্রয়োজনীয়তা বাড়িয়ে দিচ্ছে।

•বাংলাদেশের **রিয়েল স্টেট** কোম্পানিগুলোর সাথে অংশীদারিত্বের মাধ্যমে বাজারে প্রবেশের বিশাল সম্ভাবনা রয়েছে।

•**সঠিক দামে** এবং **উচ্চ মানের** পণ্য সরবরাহ করে বাজারে নেতৃত্ব দানের সুযোগ।

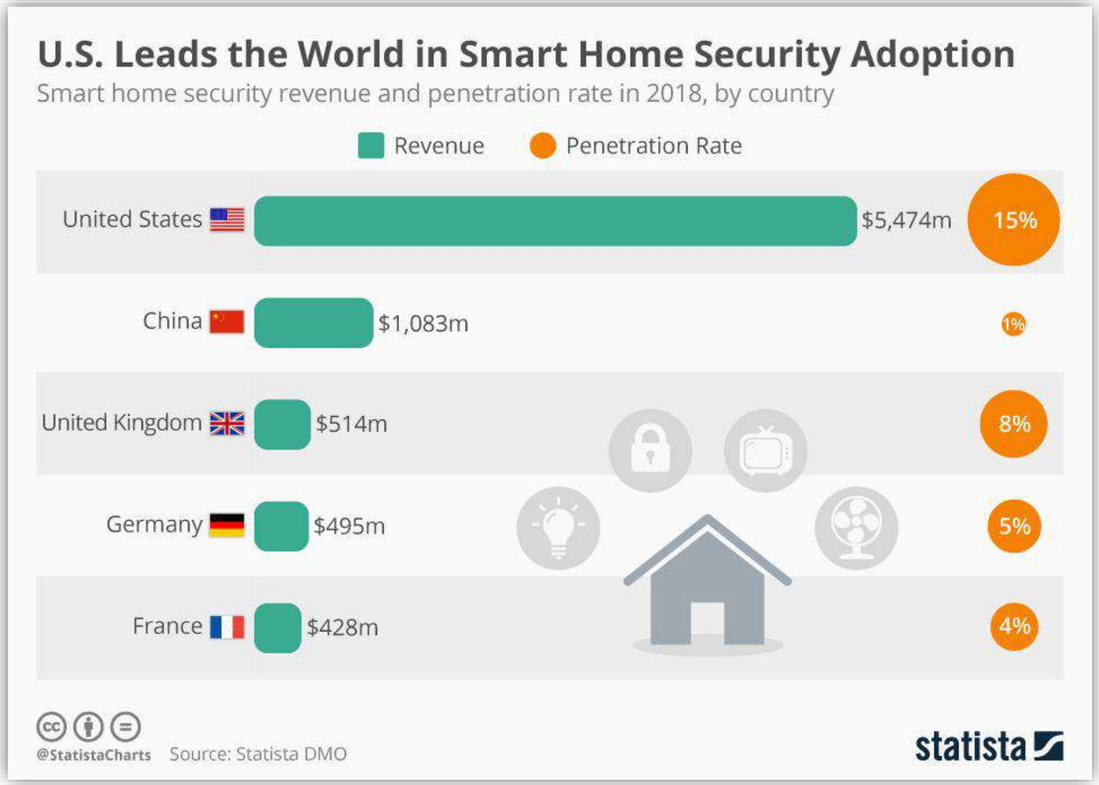

সোহাব প্রটেক্ট

Revolutionize Home Security System in Bangladesh.

- **European-Standard Systems:** Bringing high-quality security solutions.
- **Comprehensive Solutions:** Safeguard homes, offices, and factories against theft and fire.
- **Affordable and Modern:** No monthly fees, affordable prices, and the latest technology.
- **Commitment to Quality:** Ensuring high-quality products and technical support.

Benefits

- **Crime Reduction:** Proven effectiveness in reducing crime rates.
- **Enhanced Safety:** Providing peace of mind for our customers.
- **User-Friendly:** Easy installation and seamless integration with smart home ecosystems.

Discover the ways we prioritize your safety

"Safeguarding your peace of mind, every step of the way"

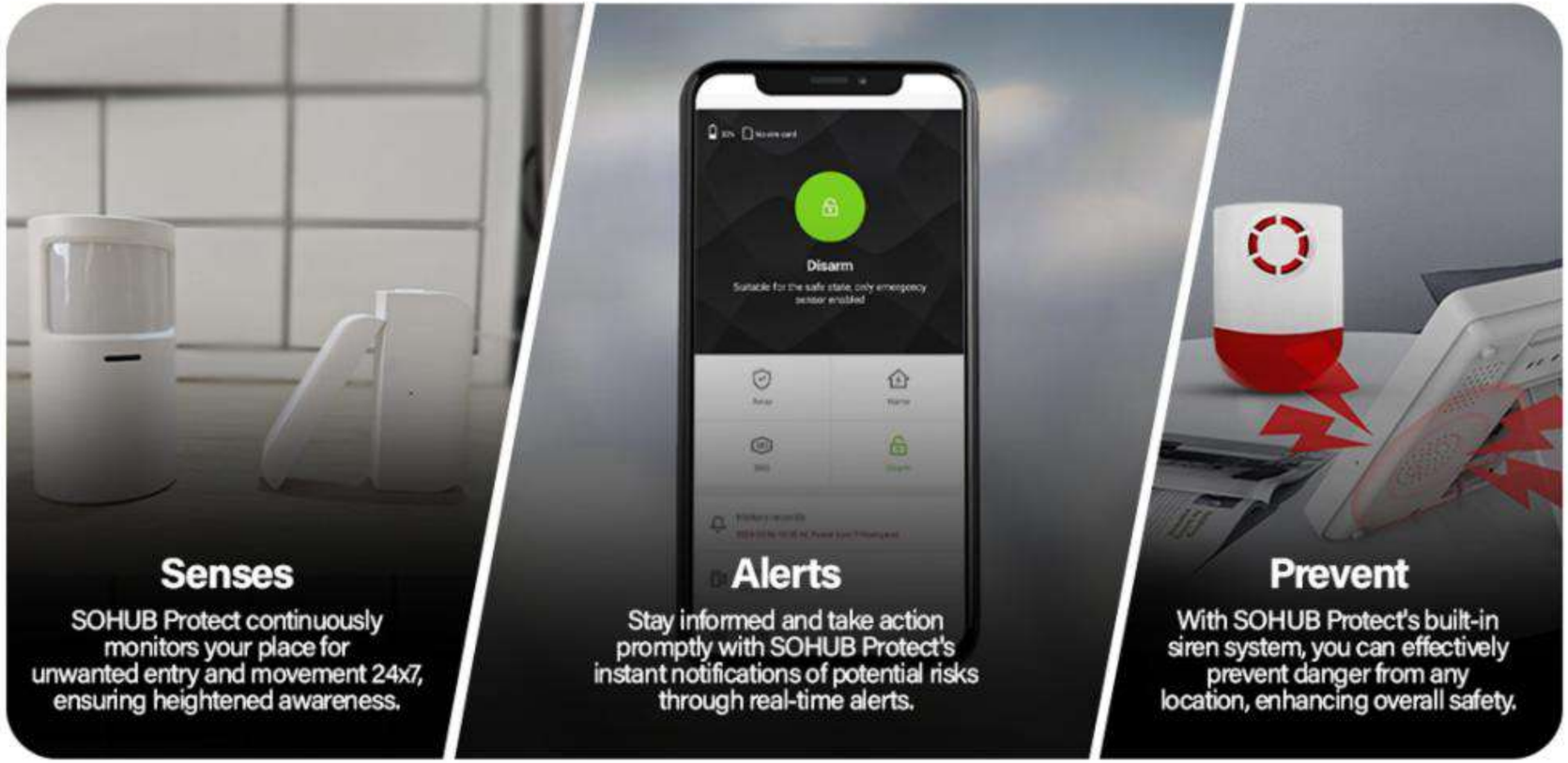

sohub PROTECT

Security Panel

Our central panel seamlessly connects all sensors, ensuring immediate access to monitor 24/7 for prompt assistance.

Mobile App

Take full control of your security system with user-friendly mobile app. Arm, disarm, and manage sensors effortlessly.

Intrusion Detection Sensors

Secure your home's entry points and vital areas with our range of door, window, motion, and glass break sensors.

Camera

Monitor both indoor and outdoor spaces with advanced features like night vision, live streaming, and two-way communication.

কেন সোহাব প্রটেক্ট?

নিরাপত্তা কোনো বিলাসিতা নয়, এটি একটি মৌলিক অধিকার

- **সুরক্ষা এবং নিরাপত্তা**: SOHUB Protect বাসা বাড়ি ও ব্যবসায়ী প্রতিষ্ঠানের অনুপ্রবেশ, চুরি এবং জরুরী অবস্থার মতো বিপদজনক বিষয়গুলোর ব্যাপারে স্মার্ট ভাবে সুরক্ষা প্রদান করে।
- **মনের শান্তি (Secure Your Peace of Mind)**: সার্বক্ষণিক আপনার সম্পদ নজরদারি করে এবং সম্ভাব্য ঝুঁকির বিষয়ে তাৎক্ষণিক সতর্ক করে।
- **কন্ট্রোল এবং ম্যানেজমেন্ট**: স্মার্ট কন্ট্রোল প্যানেল, মোবাইল, রিমোর্ট অথবা স্মার্ট কী এর মাধ্যমে, ব্যবহারকারীরা অনায়াসে সিস্টেম একটিভ, ইনাক্টিভ, সেটিংস নিয়ন্ত্রণ করতে পারে।
- **জরুরী সংকেত**: অস্বাভাবিক গতিবিধি শনাক্ত করলে বা সম্ভাব্য বিপদজনক বিষয়গুলোর ব্যাপারে, SOHUB Protect দ্রুত অ্যালার্ম বা সাইরেন বাজিয়ে আশেপাশে বিপদ সম্পর্কে অবগত করে এবং ব্যাবহারকারীকে মোবাইল অ্যাপের মাধ্যমে অবগত করে।
- **অন্যান্য সুবিধা**: মোবাইল অ্যাপের সাথে ইন্টিগ্রেশন এর মাধ্যমে যেকোনো জায়গা থেকে নিরাপত্তা ব্যবস্থা পর্যবেক্ষণ এবং নিয়ন্ত্রণ করতে সাহায্য করে। গুগল হোম, এলেক্সা এবং অন্যান্য স্মার্ট হোম ইকোসিস্টেমের সাথে সহজেই যুক্ত হয়ে কাজ করতে পারে। নিরবিচ্ছিন্ন নিরাপত্তা নিশ্চিত করার জন্য আছে প্রয়োজনীয় ব্যাটারি ব্যাকআপ এর সুবিধা। প্রয়োজন অনুযায়ী একাধিক সেন্সর এবং এক্সেসরিজ সংযুক্ত করা যায়। এছাড়া ফ্রী পরামর্শ এবং টেকনিক্যাল সাপোর্ট নেওয়ার সুযোগ কোনো প্রকার মাসিক ফি ছাড়াই আপনি নিরাপত্তা নিয়ে নিশ্চিত থাকতে পারবেন।

কিভাবে সোহাব প্রটেক্ট নিরাপত্তা নিশ্চিত করে?

- **স্মার্ট কন্ট্রোল প্যানেল**: এটি স্মার্ট সিকিউরিটি সিস্টেমের মূল ডিভাইস। যা সেন্সর, এক্সেসরিজ, অ্যালার্ম ও ইন্টারনেট এর সাথে সংযুক্ত থাকে। এছাড়া ব্যাবহারকারী সেটিংস পরিবর্তন ও পর্যবেক্ষণ করতে পারেন।
- **সেন্সর এবং এক্সেসরিজ**: উন্নতমানের দরজা, জানালা, গ্লাস ব্রেক, মোশন সেন্সর ইত্যাদি এবং এক্সেসরিজ মূল ফটক এবং অন্যান্য গুরুত্বপূর্ণ জায়গায় সেটআপ করা হয় যাতে অস্বাভাবিক গতিবিধি শনাক্ত বা সম্ভাব্য বিপদজনক বিষয়গুলো্র ব্যাপারে সাথে সাথে অবগত করে। অধিকতর নিরাপত্তা নিশ্চিত করার জন্য সোহাব প্রোটেক্টে আছে ক্যামেরা, গ্যাস লিক ডিটেক্টর, স্মোক ডিটেক্টর, শাটার সেন্সর, SOS ব্যান্ড, ডোরবেল। যেগুলো নিরাপত্তা কিটে যুক্ত করে হতে পারবেন আরও সুরক্ষিত এবং নিশ্চিন্ত।
- **অ্যালার্ম অ্যাক্টিভেশন**: অনুপ্রবেশ অথবা জরুরী অবস্থা শনাক্ত করার পরে, ব্যবহারকারীকে তাৎক্ষণিক মোবাইলে সতর্ক করতে এবং অনুপ্রবেশকারীদের ঠেকাতে অ্যালার্ম বা সাইরেন ট্রিগার করে।
- **মোবাইল অ্যাপ ইন্টিগ্রেশন**: মোবাইল অ্যাপের সাথে ইন্টিগ্রেশন এর মাধ্যমে যেকোনো জায়গায় থেকে যেকোনো সময়ে সিস্টেম মনিটরিং, নিয়ন্ত্রণ, রিয়েল-টাইম এলার্ট এবং আপডেট প্রদান করে।
- **স্মার্ট ইন্টিগ্রেশন**: অন্যান্য স্মার্ট হোম ইকোসিস্টেমের (গুগল হোম, এলেক্সা) সাথে সহজেই যুক্ত হয়ে সামগ্রিক নিরাপত্তা বাড়ায়।

sohub PROTECT
#SMART BANGLADESH
আপনার সম্পদের সুরক্ষা এখন আপনার হাতের মুঠোয়
আপনার বাড়ির নিরাপত্তার আপডেট জানুন প্রতি মুহূর্তে আপনার ফোনের মাধ্যমে
Smart Security Panel
0%
Normal
Disarm
Suitable for the safe state, only emergency sensor enabled
Away
Home
SOS
Disarm
History records
2024-05-15 14:04 Disarm
Accessories
Setting
বিস্তারিত জানতে কল করুন
০৯৬৭৮-০৭৬৪৮২

OVC

Bundle Packages:

Pro Addition Smart Security System

SP05 Smart Panel Kit

- WiFi+4G Version
- No Monthly Fee
- One Year Warranty
- Free Online Support
- 1 Smart Touch Panel, 1 Motion Sensor, 1 Door Sensor, 2 Remotes, Power Adapter

15990৳

TO ENJOY DISCOUNT PRICE

09678-076482

www.sohub.shop

Affordable Addition Smart Security System

SP01-Wifi-Kit

- WiFi Version
- No Monthly Fee
- One Year Warranty
- Free Online Support
- 1 Smart Cube, 1 Motion Sensor, 1 Door Sensor, 1 Remote, Power Adapter

7490৳

TO ENJOY DISCOUNT PRICE

09678-076482

www.sohub.shop

চোরের জন্য
অপেক্ষা নয়,
আগে থেকেই প্রস্তুতি নিন।

সোহাব প্রটেক্টের মাধ্যমে

নিশ্চিত করুন আপনার
বাসা-বাড়ি, ব্যবসা প্রতিষ্ঠান,
অফিসের নিরাপত্তা

Addons Module

SOS Band

Signal Extender

Door Sensor

Door Bell Button

Gas Leak Detector

Vibration Sensor

Motion Sensor

Wireless Siren

Shutter Sensor

Indoor PTZ Camera

“In the Developed Countries **Real Estate** companies often partner with **Smart Home SOHUB Protect** to enhance property appeal and provide added value to homebuyers"

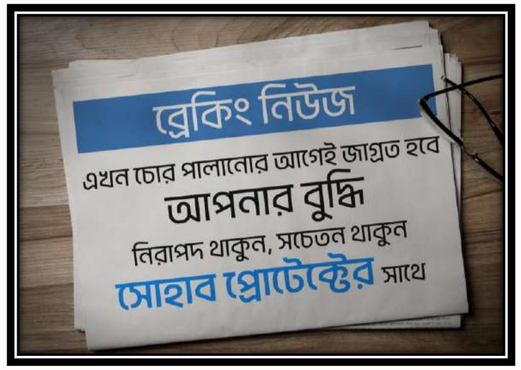

Common ways these partnerships work:

Bundled Packages: Real estate developers offer homes with pre-installed smart home security systems as part of the purchase package.

Promotional Offers: Real estate companies often collaborate with SOHUB Protect to offer discounts or special promotions on smart home security systems for new homeowners.

Enhanced Property Listings: Properties equipped with smart home technology are highlighted in listings, emphasizing their modern and secure features to attract tech-savvy buyers.

Installation and Maintenance: SOHUB Protect provide installation services and ongoing maintenance, ensuring that the systems are always operational and up-to-date.

Customer Support: Homebuyers receive dedicated customer Personalized support from the SOHUB Protect, enhancing their overall experience and satisfaction with the property.

Examples & Benefits:

Examples of Successful Partnerships

- **Lennar and Ring:** Lennar, a major homebuilder, partnered with Ring to integrate Ring's security products into their new homes, providing a comprehensive smart home experience.
- **ADT and Realogy:** Realogy, a real estate services company, partnered with ADT to offer their customers ADT's security solutions, enhancing the appeal and safety of their properties.

Benefits for Real Estate Companies

- **Increased Property Value:** Homes with integrated smart security systems can command higher prices and attract more buyers.
- **Differentiation in the Market:** Offering advanced security features helps real estate companies differentiate their properties from competitors.
- **Enhanced Reputation:** Partnering with reputable SOHUB Protect boosts the real estate company's credibility and trustworthiness.

Benefits for Homebuyers

Enhanced Security: Homebuyers gain peace of mind knowing their property is protected by advanced security systems.

Convenience and Control: Smart home systems offer convenience through remote monitoring and control via mobile apps.

Future-Proof Homes: Investing in smart security systems ensures the property remains relevant and up-to-date with the latest technology trends.